Lees het laatste nieuws over Broekpolder Vlaardingen | december 2024

Bekijk deze mail via je browser

Broekpolder Vlaardingen | December 2024

BroekPolder
beleef • ontspan • ontdek

Winter in de Broekpolder

Het jaar loopt al weer ten einde en de drukte en gezelligheid van de feestdagen komen er aan. In de natuur heerst juist heel veel rust. De dagen zijn kort, dieren leggen voorraden aan en gaan in de winterslaap. De perfecte manier om even te ontsnappen aan de hectiek van de dag is een winterse wandeling in de Broekpolder. Met een laag zonnetje, versgevallen sneeuw of vorst aan de grond levert het ook nog de mooiste foto's op.

In deze nieuwsbrief aandacht voor het defintief ontwerp voor de herinrichting van het te saneren gebied, de aanplant van nieuwe bomen door Staatsbosbeheer, winterwandelingen en meer.

Het defintief ontwerp voor de herinrichting is gereed

Het definitief ontwerp voor de nieuwe groene inrichting van het te saneren deel van de Broekpolder (ongeveer 60 hectare) is klaar. Op papier kun je er al wandelen, fietsen of te paard doorheen trekken. We nemen je mee.

Van schets naar definitief ontwerp

Het defintief ontwerp is een uitwerking van het voorlopig ontwerp en het schetsontwerp. Bewoners en organisaties hebben op de voorstellen gereageerd tijdens verschillende bijeenkomsten en wandelingen door de Broekpolder. Voor de sanering is het nodig om de verontreinigde grond af te dekken met een meter schone grond om doorvergiftiging in de voedselketen en het oppervlaktewater tegen te gaan. Na de ophoging wordt het gebied opnieuw ingericht.

Aandacht voor de biodiversiteit

Met de nieuwe inrichting zal het gebied een meer natuurlijke uitstraling hebben en over een hogere biodiversiteit beschikken dan nu het geval is. Er komt een geleidelijke overgang van lage naar meer bosachtig begroeiing waarbij de bospercelen van slechte kwaliteit worden vervangen door bos met veel meer variatie. Met de beplantingskeuze wordt uitgegaan van inheemse soorten die passen bij de omstandigheden in het gebied. Ook komen er waterpartijen om op een duurzame wijze meer water in het gebied te houden waar het gewenst is en af te voeren daar waar nodig.

Struinpaden en vloeiende lijnen

Uit de inbreng van bewoners en organisatie kwam de wens voor een natuurlijke en stoere inrichting met veel struinpaden. Het blokkenpatroon van rechte paden en sloten wordt dan ook vervangen door meer vloeiende lijnen. Je vindt in het ontwerp niet alleen verharde fietspaden, maar ook halfverharde wandelpaden en onverharde struinpaden.

In het ontwerp wisselen kronkelende kreken, ruig gras en bloemrijke graslanden elkaar af. Er is ruimte voor spontane bosontwikkeling, maar er wordt ook bos aangeplant. Daarnaast blijven waardevolle bomen in het proefbos en langs de randen van het te saneren gebied behouden.

Uitvoering en veiligheid

Voor de sanering is een meter grond nodig om af te dekken. De aanvoer van grond zal met vrachtwagens gebeuren en op advies van een verkeerskundig bureau kan dit op veilige manier via de Watersportweg gebeuren, mits de nodige voorzieningen worden getroffen. Zo zullen fietsers en wandelaars gescheiden worden van het vrachtverkeer.

Planning

Afgelopen maanden zijn diverse onderzoeken en deelplannen gemaakt zoals een waterplan, een flora- en faunaonderzoek en een beplantingsplan zodat het vergunningentraject in gang kan worden gezet. Voor de uitvoering is inmiddels een voorselectie van aannemers gestart. Volgens planning is april 2025 de aanbesteding gereed. Daarmee kan het werk in het voorjaar van 2025 starten. De aannemer krijgt de opdracht om de sanering en herinrichting gefaseerd uit te voeren.

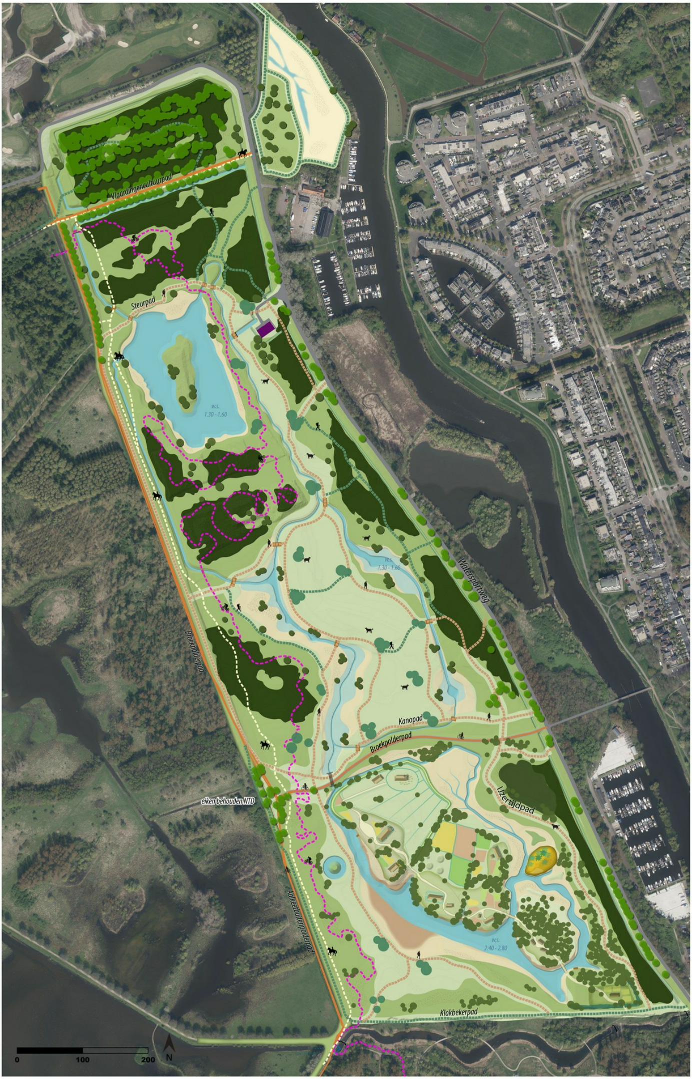

Definitief Ontwerp Broekpolder - *versie 2.0*

versie 20241121A

recreatieve routes

watersysteem

landschap

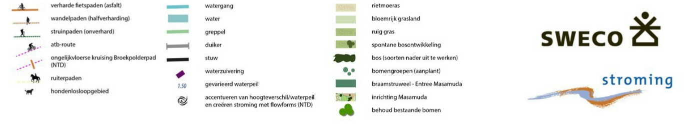

Het schetsontwerp is gemaakt door architectenbureau Sweco in samenwerking met het kernteam van gemeente Vlaardingen, Staatsbosbeheer en Federatie Broekpolder.

Het vriendenpad is nu ook digitaal te vinden

Vlaardingen partners heeft een aantal mooie en verassende routes verzameld in de app Vlaardingen Routes. Hierop is nu ook het vriendenpad in de Broekpolder te vinden. Houd je wel van een lekkere stevige wandeling? Het vriendenpad heeft een lengte van 10 kilometer maar kan afgekort worden tot 8 of 6 kilometer.

TIP: trek wel goede schoenen of laarzen aan !

Download de app Vlaardingen Routes

Update renovatiewerkzaamheden atletiekbaan AV Fortuna

Na inspectie door de Atletiekunie is de atletiekbaan van AV Fortuna vanaf het najaar 2024 afgekeurd voor het organiseren van wedstrijden. De gemeente Vlaardingen heeft besloten om deze winter te investeren in vele punten waarop de atletiekbaan is afgekeurd.

Er worden onder andere nieuwe werpkooien, een hoogspringmat en een nieuwe installatie voor polsstokhoogspringen geplaatst. Ook zal de verlichting rondom de baan vernieuwd worden met energiezuinige led-verlichting. Ook aan de kogelbakken en verspringaanlopen wordt gewerkt.

Als de werkzaamheden volgens planning verlopen zijn in de loop van februari de installaties vervangen en de werkzaamheden uitgevoerd.

Ook vinden er voorafgaand aan de start van het nieuwe outdoorseizoen herstelwerkzaamheden aan de atletiekbaan plaats i.v.m. de vele ontstane scheuren en slijtage. Er zal geen sprake zijn van een grondige renovatie van de rondbaan inclusief onderheien. Voor een dergelijke renovatie moet het locatie-onderzoek voor het zwembad en atletiekbaan zijn afgerond en besluitvorming hebben plaatsgevonden.

JBCVlaardingen vierde veertigjarig jubileum

Op vrijdag 15 november vierde JBCVlaardingen haar veertigjarig jubileum met een feestelijke receptie in het boulodrome. De jubilerende vereniging verwelkomde een bont gezelschap van sponsors, belanghebbenden en andere verenigingen. Ook wethouder Sport van de gemeente Vlaardingen, Arnoud Proos, was aanwezig om het jubileum luister bij te zetten.

Lees meer

We zijn er weer 🤗

Winterseizoen bij Clubhuis Bommeer

Van november tot en met maart is Clubhuis Bommeer, Broekkade 5 in de Broekpolder geopend van zaterdag tot en met dinsdag. Op hun uitgebreide lunchkaart is er voor ieder wat wils. Verschillende sandwiches, goed gevulde tosti's, maar ook warme gerechten. Allemaal huisgemaakt en bereid met producten uit het seizoen.

Op zaterdag staat vanaf 16:00 de pizza oven te vlammen. Ze serveren pizza's tot 19:30, graag wel even reserveren :)

Let op: 23 t/m 29 december is het Clubhuis gesloten.

Kijk hier voor de openingstijden

Vrijwilligerswerk in de Broekpolder

De Federatie Broekpolder kan niet bestaan zonder hulp en inzet van vrijwilligers. De Federatie werkt met een grote groep vaste vrijwilligers die verbonden zijn aan verschillende projecten maar ook aan regelmatig terugkerende activiteiten. Zo is er een runderschouwploeg, een onderhoudsploeg, er zijn gidsen voor de wandelingen en een kinderactiviteitenteam. Ook heeft het bestuur altijd interesse in versterking en kan de projectmanager op gebied van communicatie en pr ook ondersteunning gebruiken.

Heb je interesse? Mail dan naar secretaris@federatiebroekpolder.nl

Lees meer

MASA MUDA
EDUCATIEF ARCHEOLOGISCH ERF
Terug in de tijd
podcast
Een steentijdhuis met kookeiland

Steentijdhuis met kookeiland

Share

Het Educatief Archeologisch Erf Masamuda heeft de vierde aflevering van de nieuwe podcastserie Terug in de tijd on line gezet. De titel luidt Steentijdhuis met kookeiland en gaat over het project Putting Life into Late Neolithic Houses.

In deze podcast vertelt hoogleraar Archeologische Materiële Cultuur- en Artefactstudies Annelou van Gijn van de Universiteit Leiden over haar passie voor archeologie en haar project.

De podcast Masamuda Terug in de tijd
is te beluisteren via Spotify en Apple Podcast.

Meer info vindt u op masamuda.nl

NIeuwe podcastserie Masamuda

Het Educatief Archeologisch Erf Masamuda heeft de vierde aflevering van de nieuwe podcastserie Terug in de tijd on line gezet. De titel luidt Steentijdhuis met kookeiland en gaat over het project Putting Life into Late Neolithic Houses.
In deze podcast vertelt hoogleraar Archeologische Materiële Cultuur- en Artefactstudies Annelou van Gijn van de Universiteit Leiden over haar passie voor archeologie en haar project.

De podcast (40 minuten) is te beluisteren via Spotify en Apple Podcast.

Luister de podcast

16.000 nieuwe bomen in de Broekpolder

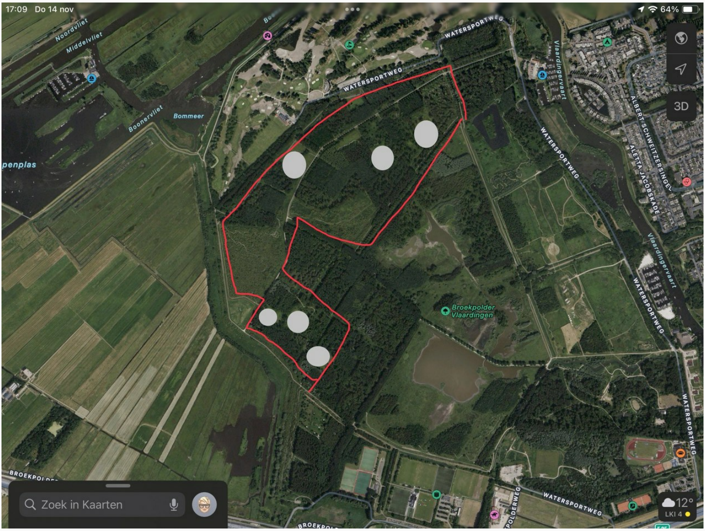

Kaartje: er wordt op 6 plekken nieuw bos aangeplant door Staatsbosbeheer.

Staatsbosbeheer start binnenkort met het aanplanten van nieuw bos in de Broekpolder. Net als andere bossen in Nederland kampt recreatiegebied Broekpolder met sterfte van essen. De oorzaak is een agressieve schimmelziekte waarvan de bomen niet herstellen. Om die reden heeft Staatsbosbeheer eerder de aangetaste essen verwijderd in de Broekpolder. Op de lege plekken in het bos worden nieuwe bomen geplant. Het gaat om zes plekken van in totaal 4,2 hectare waar in totaal meer dan 16.000 nieuwe bomen worden geplant. Het betreft het bos onder de golfbaan en naast het te saneren gebied.

Het leefgebied van de kudde Schotse Hooglanders wordt door de afscherming van het bos kleiner. De runderen trekken vooral in de winter naar het bos. Deels voor extra beschutting maar ook vinden ze hier 's winters veel voedsel. Daarom gaat de kudde helaas terug naar de oorspronkelijke grootte van 15 tot 25 koeien en stieren. Voor de runderen waarvoor nu geen plek meer is in de Broekpolder, worden andere geschikte leefgebieden gezocht. De paden in het gebied blijven gewoon toegankelijk.

Lees meer

Vrijwilligers BEDANKT

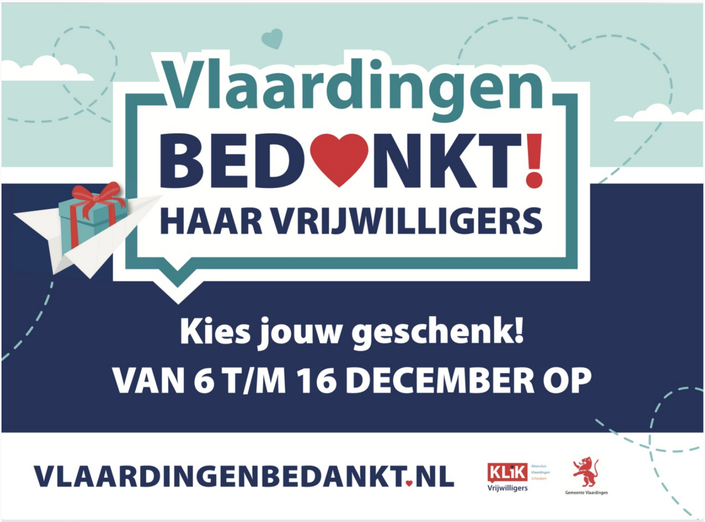

Alle vrijwilligers die zich inzetten voor een mooie, sportieve en actieve Broekpolder: BEDANKT
Ben je ook ingeschreven bij Klik? Dan kun je nu jouw bedankje voor je mooie vrijwilligerswerk

aanvragen! Dat kan tot en met 16 december 2024.

Ga naar de website van Klik

Warmtelinq in de Broekpolder

Werkzaamheden WarmtelinQ in januari van start in Broekpolder

Nederland wil in 2050 klimaatneutraal zijn. WarmtelinQ draagt hieraan bij door een warmtetransportnet aan te leggen van Vondelingenplaat, via Vlaardingen, naar Den Haag en Leiden. Hiermee kunnen straks 120.000 woningen en bedrijven in Zuid-Holland duurzaam worden verwarmd.

De aanleg van het WarmtelinQ warmtetransportnet in het noordelijk deel van Vlaardingen (vanaf de Lepelaarsingel, langs de woonwijk Holy richting de Woudweg) is inmiddels vergevorderd. Vanaf januari volgend jaar start aannemer Visser & Smit Hanab in opdracht van WarmtelinQ met de aanleg van het zuidelijke deel: tussen de Lepelaarsingel en Vondelingenplaat. Bezoekers van Broekpolder zullen het nodige merken van de werkzaamheden. Er worden werkterreinen ingericht bij Manege Die Flardingha Ruiters en de Jeu de Boules Vereniging. Daarnaast wordt het fietspad langs de Watersportweg een stukje verlegd. Een deel van de warmteleiding wordt onder de grond geboord en een deel wordt aangelegd door een open sleuf in de grond te maken, een zogeheten open ontgraving. Naar verwachting zijn de werkzaamheden in het gebied ten noorden van de A20 in het najaar van 2025 gereed. Wil je op de hoogte blijven van de werkzaamheden en wat dit voor bewoners en bezoekers betekent? Volg het project WarmtelinQ Vondelingenplaat-Vlaardingen dan in de BouwApp of via de website www.warmtelinq.nl/vlaardingen .

Volg het project op de website van Warmtelinq

Agenda december

Foto: Ada Onderdelinden

Vrijdag 13 december: Speurtocht Dwalen in het Duister Klauterwoud. Meer info via deze link

Zaterdag 14 december: Runderwandeling met de Broekpoldergidsen om 13:30 uur, opgeven via deze link

Zondag 15 december: Winterwandeling met de Broekpoldergidsen om 11.00 uur, opgeven via deze link

Elke zondag van 12.00-16.00 uur is Masamuda gratis geopend!

Broekpolder op onze socials

Foto's van links naar rechts en van boven naar beneden:
Nico Kruijsse, Gertjan van der Vaart, Natalie van Leeuwen, Mark Roestenburg, Leo van Vliet.

Volg je de Broekpolder al op social media?

Dit is de nieuwsbrief van en over natuur- en recreatiegebied de Broekpolder.
Deze wordt verzorgd door Stichting Federatie Broekpolder.
Input kan worden verstuurd naar jrobinson@derodedraad.nu

Deze e-mail is verstuurd aan {{email}}.
Als u geen nieuwsbrief meer wilt ontvangen, kunt u zich hier afmelden.
U kunt ook uw gegevens inzien en wijzigen.
Voor een goede ontvangst voegt u communicatie@federatiebroekpolder.nl toe aan uw adresboek.